



PROGRAMA DE VIGILANCIA EPIDEMIOLÓGICA FITOSANITARIA

Estado de Durango

Informe de Actividades correspondiente a junio de 2019



11 PLAGAS VIGILADAS CONFORME A LA NIMF 6

- Complejo de escarabajos ambrosiales
- Chinche marmolada (*Halyomorpha halys*)
- Gusano de la mazorca (*Helicoverpa armigera*)
- Gusano oriental de la hoja (*Spodoptera litura*)
- Palomilla marrón de la manzana (*Epiphyas postvittana*)
- Palomilla oriental de la fruta (*Grapholita molesta*)
- Palomilla del tomate (*Tuta absoluta*)
- Roya negra del tallo del trigo (*Puccinia graminis f. sp. tritici* raza Ug99)
- Tortricido anaranjado (*Argyrotaenia franciscana*)
- Vigilancia pasiva

21 MUNICIPIOS
↳ **82**
LOCALIDADES

9,854
REGISTROS EN
TIEMPO REAL

COBERTURA CON ESTRATEGIAS DE VIGILANCIA

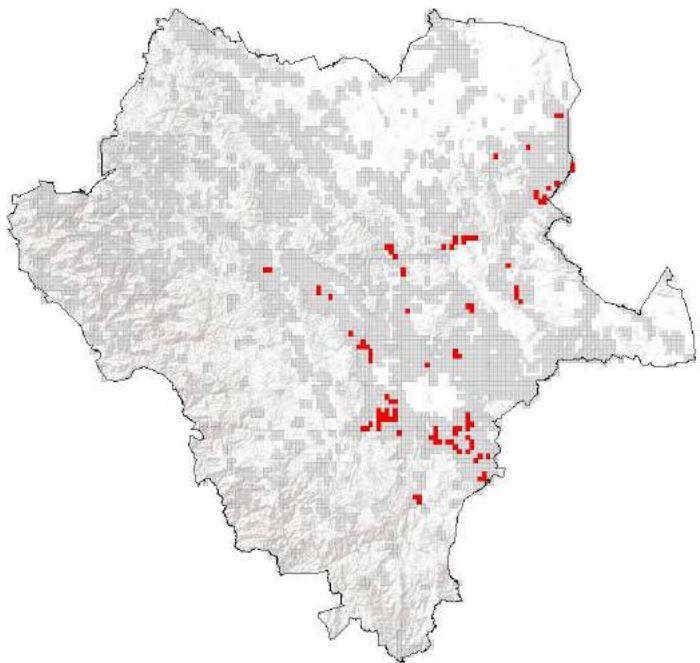

618 TRAMPAS

PRINCIPALES CULTIVOS PROTEGIDOS

TRIGO	MAIZ
FRIJOL	SORGO
DURAZNO	MANZANA



ACTIVIDADES



ACTIVIDAD	PROGRAMADO AL MES	REALIZADO AL MES	% DE AVANCE
REVISIONES EN RUTAS DE TRAMPEO	9,388	9,458	100.7
SUPERFICIE EXPLORADA	375	385.28	102.7

	707,145.7 HA SUPERFICIE CULTIVADA
	\$10,366,044,000.00 VALOR DE LA PRODUCCIÓN

RESULTADO DE LA VIGILANCIA AL MES

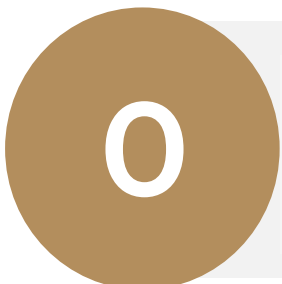

0 MUESTRAS INGRESADAS
a Diagnostico Fitosanitario en el
Centro Nacional de Referencia Fitosanitaria

**NO SE HAN
ENCONTRADO
SÍNTOMAS O
SIGNOS**
DE PLAGAS BAJO VIGILANCIA